

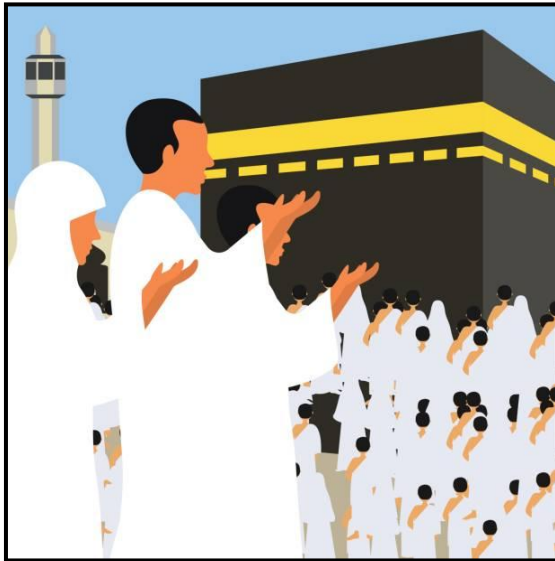

INFORMASI PELAYANAN HAJI REGULAR



Diterbitkan oleh :
**Kantor Kementerian Agama
Kabupaten Gresik**
Jl. Jaksa Agung Suprpto 39 Gresik

Labbaika Allohumma Labbaik

"Inilah Aku Ya Allah, Datang Menemui PanggilanMu"
Ibadah haji merupakan rukun islam kelima yang wajib dilaksanakan oleh seluruh umat muslim, yang memenuhi kriteria (Istitho'ah) antara lain : Mampu Secara Materi, Fisik dan Aman Perjalanan.

Untuk mengetahui keberangkatan bisa menghubungi no telpon (031) 3970087 atau secara Online bisa kunjungi Website Haji : haji.kemenag.go.id

PERSYARATAN PENDAFTARAN

1. Baragama Islam
2. Berusia Minimal 12 Tahun saat mendaftar

PROSEDUR PENDAFTARAN HAJI REGULAR

1. Jemaah Haji membuka rekening Haji minimal sebesar Rp. 25.000.000,- di BPS - BPIH (Bank Syariah).
2. Jemaah Haji datang ke PHUT (Pelayanan Haji dan Umroh Terpadu) Kantor Kementerian Agama Kabupaten Gresik Jl. Jaksa Agung Suprpto No 39 Gresik, dengan membawa persyaratan :
 - a. Foto Copy e-KTP (sesuai domisili dan masih berlaku) sebanyak 3 lembar,
 - b. Foto copy KK (Kartu Keluarga) sebanyak 2 lembar,
 - c. Foto Copy Buku Nikah/Akta Kelahiran/ Ijazah (pilih salah satu yang sesuai dengan data jemaah) sebanyak 2 lembar,
 - d. Pas foto Berwarna dengan Background Putih Tampak Wajah 80% berukuran :
 - Ukuran 3X4 sebanyak 15 lembar
 - Ukuran 4X6 sebanyak 5 lembar



PROSEDUR PENGGABUNGAN KELUARGA "Khusus Jamaah Haji Yang Pendaftaranya Terpisah/ Beda Tahun"

1. Surat Permohonan Penggabungan (Suami + Isteri dan Anak + Orang Tua);
2. Foto Copy KTP berlegalisir Dispendukcapil;
3. Foto Copy Kartu Keluarga berlegalisir Dispendukcapil;
4. Surat Keterangan dari Kepala Desa/Lurah tentang Nasab/Hubungan Darah;
5. Foto Copy SPPH (Surat Permohonan Pergi Haji);
6. Foto Copy setoran BPIH Lunas;
7. Foto Copy Akte Kelahiran/ Buku Nikah/ Ijazah dilegalisir pejabat yang berwenang.

“

**Selamat Menunaikan
Ibadah Haji
Semoga Menjadi Haji Mabruur**